Dvořák

Song to the Moon

from Rusalka

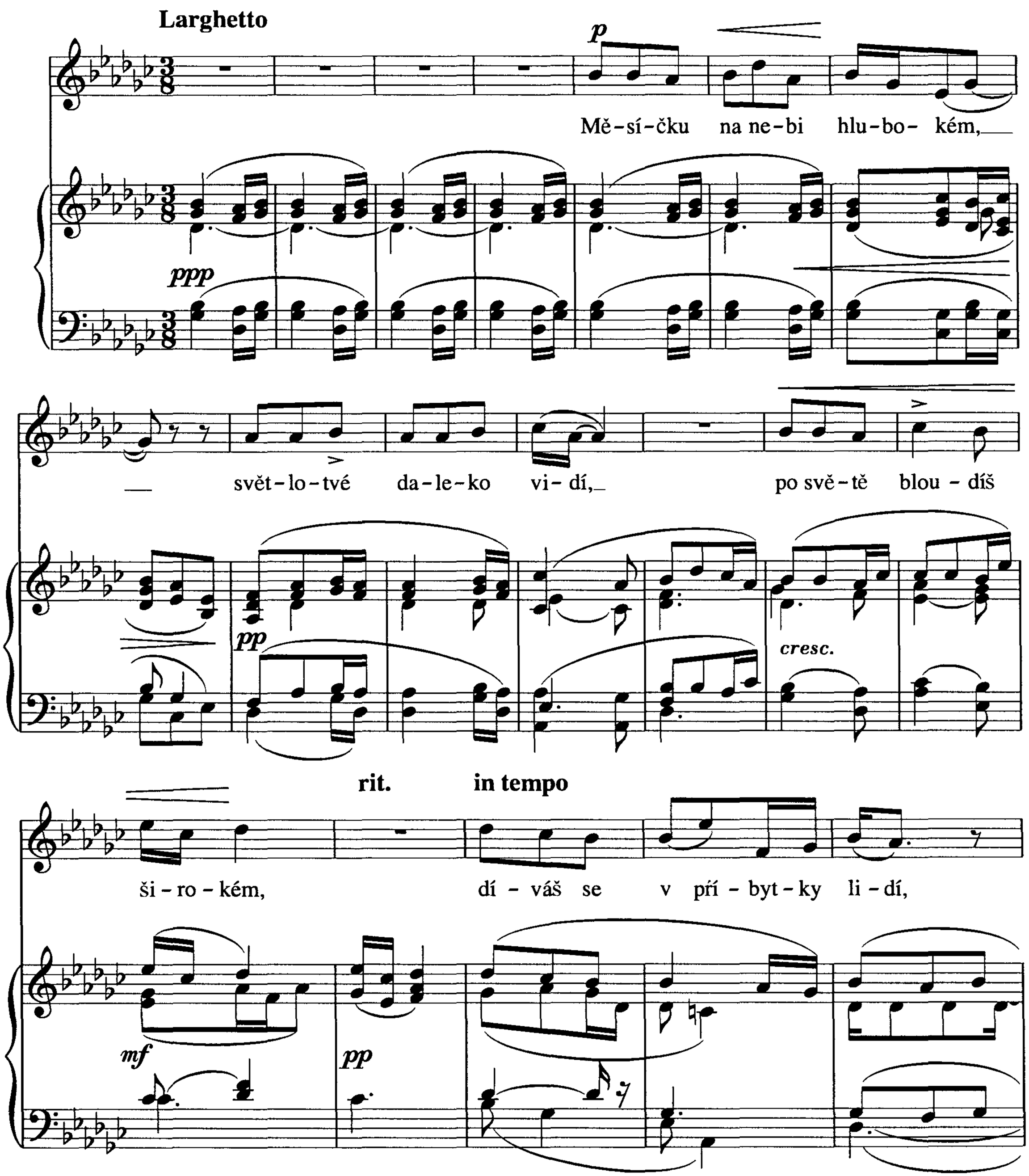

rit.

po svě - tě blou - díš ši - ro - kém,

mf *pp*

pp in tempo *molto espr.*

dí - váš se v pří - byt - ky li - dí. Mě - sí - čku, po - stůj

molto espr.

pp *p* *non legato*

Ped.

pp

chví - li, řek - ni mi, kde_ je_ můj mi - lý,

fp *f* *pp*

fz Ped. ✻

mf

mě - sí - čku, po - stůj chví - - li,

mf

fz

Ped.

p

řek - ni mi, řek - ni, kde je můj mi - lý?

rit.

pp

in tempo, pochettino più mosso

(*p*)

fz

fz

p

Ped.

fz

fz

p

Ped.

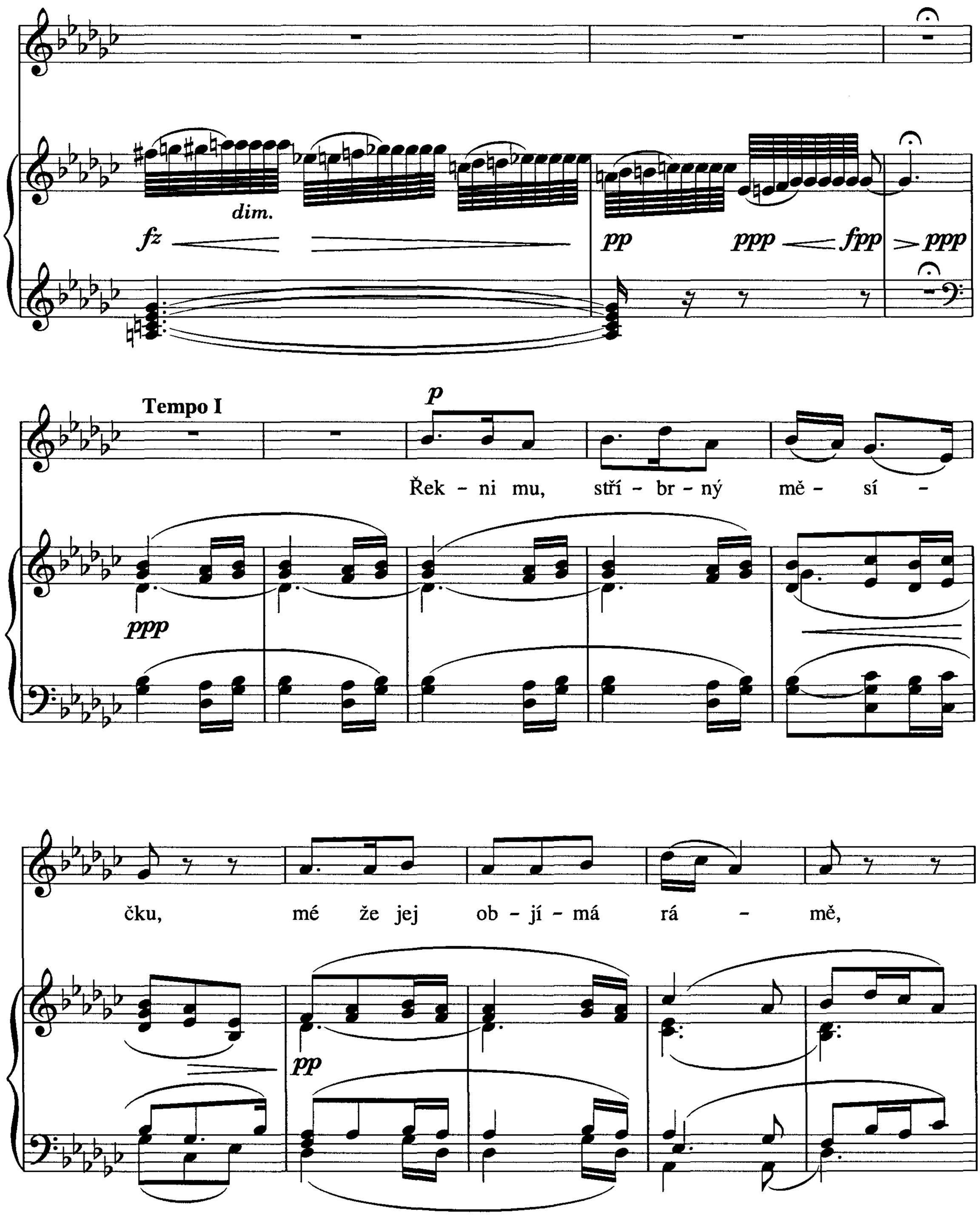
dim.
fz
pp
ppp
fpp
ppp
Tempo I
p
Řek - ni mu, stří - br - ný mě - sí -
ppp
čku, mé že jej ob - jí - má rá - mě,
pp

rit. in tempo

a - by si a - le - spoň chví - li - čku vzpo - me - nul

mf *pp* *pp*

ve sně - ní na mne, a - by si a - le - spoň

rit. poco a poco rit.

mf *p*

chví - li - čku vzpo - me - nul ve sně - ní na mne.

mf *pp* *p* *pp*

Ped. Ped. *

in tempo

Za - svěť mu do da - le - ka, za - svěť _ mu,

p *fp* *mf*

Ped. *

řek - ni mu, řek - ni, kdo tu naň če - ká;

pp

f

za - svěť mu do da - le - ka, za - svěť _____

mf

p

rit.

mu, řek - ni mu, řek - ni kdo tu naň če-ká!

fz *pp*

Pochettino più mosso

p *fz* *p* *fz*

fz *p* *fz* *p*

Ped. Ped.

fz *dim.*

pp *pp* *fz*

Tempo I (meno)

p

O mně - li du še lid ská

ppp

pp

Ped.

sní, ať se tou vzpo mín kou vzbu - dí!

p dim.

Mě - - sí - čku, ne - zha - sni,

Ped. * Ped. *

poco accelerando

ne - zha - sni, mě - sí - - -

cresc.

Ped. * Ped. ten.

f

- - - - čku, nez has sni!

cresc. ff trem. pp

fz fz fz fz fz